VIE DE LA TRADITION

S.O.S Mamans – Journal de bord n° 64 – 1995 à 2014 : des centaines de bébés sauvés !

Publié le 28 août 2014 · 10 min de lecture



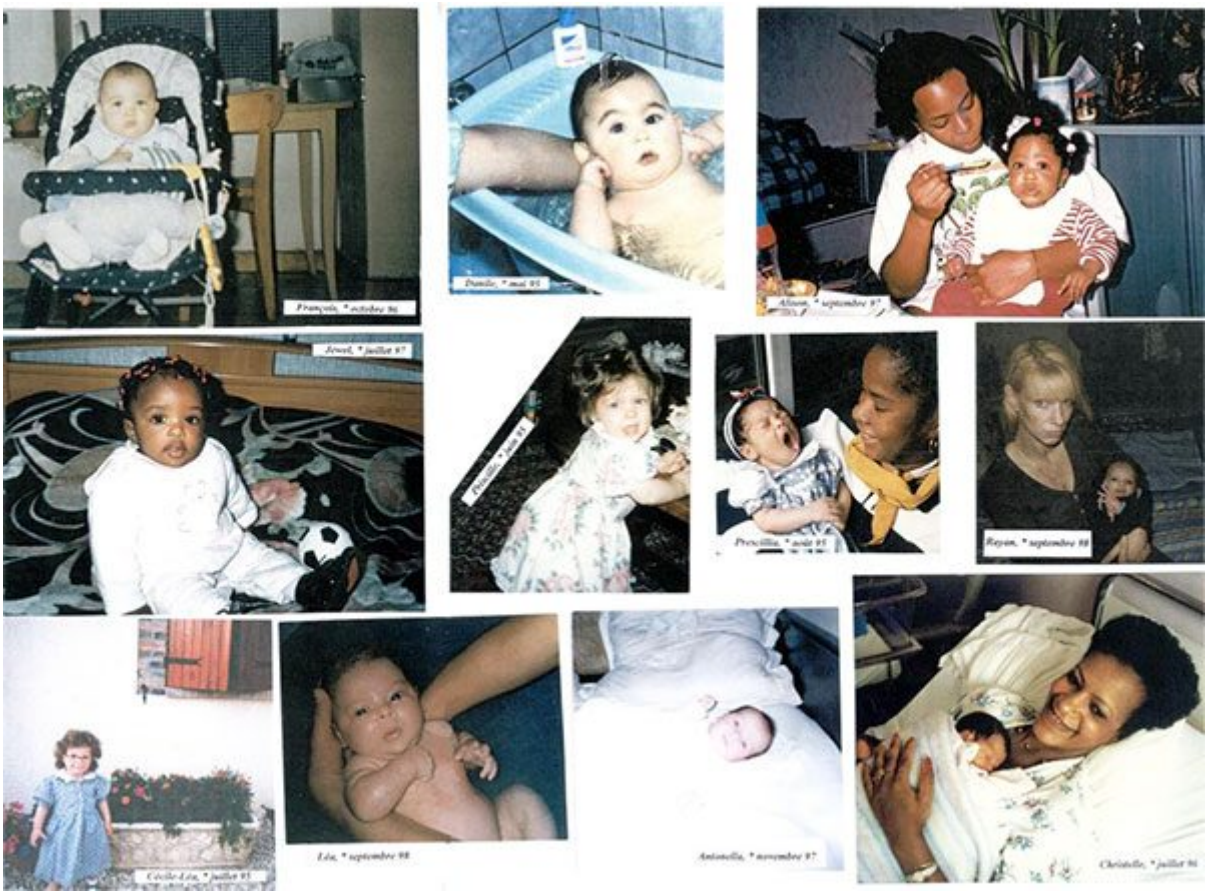

Jeudi 28 août 2014

Bref résumé de nos sauvetages au mois d'août 2014. Aidés et conduits par la Providence nous avons pu sauver 10 jeunes filles chrétiennes enceintes sauvées de l'Enfer du Proche Orient (de Lybie, Egypte et Liban, mais surtout d'Iraq et de la Syrie). La plupart d'elles n'ont plus de parents, ni de frères, tués par les Musulmans. Certaines ont été mises enceintes directement par leurs persécuteurs ou les responsables des camps de détention du Croissant Rouge … Leur état, en arrivant en France, est plus que désolant : abasourdies, désillusionnés, affaiblies, découragées, affamées et amaigries, en manque de vitamines, parfois affectées de maladies inconnues par nos médecins. Leur bébé est leur seule espérance, leur seul « proche », et c'est précisément là que nous venons à leur secours comme le Bon Samaritain en prenant soin, dans les limites de nos possibilités, de leurs besoins urgents. Nous avons eu en juillet et août d'autres sauvetages, des jeunes Françaises, voire écolières, poussées dans la rue ; trois prostituées russes que nous avons pu rapidement réacheminer à l'est chez quelqu'un de leurs familles pour les mettre à l'abri (action de chaque fois 1000 Euro environ); une étudiante enceinte que nous pouvions aider à trouver une place en tri-location avec deux autres étudiantes (2 x 350 Euro à avancer), etc. Bref, juillet et août sont souvent les mois les plus précaires, car les organisations d'aide, catholiques ou non, sont en grande partie fermée ou fonctionnent à petit feu. Il fallait aussi – tâche plus agréable – nous déplacer pour « inspecter » quelques châteaux qui se sont aimablement portés candidats pour héberger à l'avenir une ou deux de nos jeunes femmes pendant leur grossesse, par suite à notre « appel aux châteaux » de fin juin 2014 (il paraît, selon le recensement du Ministère de la Culture, qu'il y a 10.092 « châteaux » et 1.234 « châteaux forts » en France…). Nous pouvions également montrer nos diaporamas Sos Mamans devant plusieurs groupes de jeunes,

y compris de jeunes gens de 18 à 25 ans, très demandeurs, prêts à fonder des nouveaux groupes de sauvetage dans leurs villes. Grâce à Dieu la relève arrive.

Jeudi 4 septembre 2014

« Laissez les morts enterrer les morts ! » nous a dit Notre Seigneur. Qu'il soit permis de considérer qu'il ait continué ainsi : « Mais vous, fêtez la Vie ! » C'est ce que nous allons faire. Car encore 3 bébés, et nous serons arrivés à 1000 vies sauvées ! Pour partager la joie des mamans et la nôtre avec vous qui étiez activement à nos côtés pendant tous ces sauvetages, mais aussi pour vous permettre de porter tous ces noms de bébés devant Dieu en Lui rendant grâce, Lui qui est le « dux vitae », le duc de la Vie (liturgie de Pâques), voici la liste des bébés sauvés par nos pauvres efforts depuis 19 ans (le sigle « & » signifie « jumeaux ») :

- **en 1995** : Prescillia, Cécile-Léa, Priscille, Danile
– **en 1996** : Christelle, François
– **en 1997** : Jewel, Alison, Antonella
– **en 1998** : Kenza-Léa, Rayan
– **en 1999** : aucun sauvetage
– **en 2000** : Clémentine, Sabrina-Léa
– **en 2001** : Anna-Shézéhérade, Océane
– **en 2002** : Alvaro, Sian-Charles, Lev, Carla, Sarah, Sylvain, Jade-Magdalena, Miriam & Aurélie, Laurène
– strong>en 2003 : Karine, Louis, Tom, Rokas & Matas, Amélie & Alexia (siamois), Perle, Emma, Léa, Alice, Néaline, Thommy (4 kg), Rose, Marie-Léa, Betty, Brani, Sandrine, Malik, Naïma-Léa, Laura, Marilou, Pascal, Cécilia, Lee-Roy, Harry, Roderick
– **en 2004** : Pascal, Marine, Wladimir, (bébé), Damien, Emilis, Karim, Léa, (bébé), Montgomery, Milaina, Cathy, Louann, Jacky, Katie, Igor, Kajus, Salma, Aziz, Romain (prématuré), Akmeja, (bébé), Steve, (bébé), Dylan, Hugo & Hermine, Olivier, (bébé), Stella, Damien, Michaël, Steven, Marine, Lee, Isabelle-Léa, Hélène-Léa, Carel & Mady &… (triplets), Mélanie, Rémi, William, Angelica, Danny, Marie-Léa, Adeline, Laurent, Angélica, Louis & Grégory, Agathe, Morison, Eric & Erica, Benoît, Betty
– **en 2005** : Vincent, Cinthia, Victoire, Britany, Souna, Lucas, Evangéline, Aude, Marie-Anne, Pascal, Inès, Hope, Gabriel, Thibault, Laetitia, Zoée, Alice, Marie-Isabel, Cindy, Samantha, Miya & Clara, Karine, (garcon), Chloë, Alice-Léa, Marina-Léa, (2 bébés), Florian, Clémentine, Quantin, Léo, (2 bébés), Yvan, Cerise, Chloé, Claudine, Maria-Héléna, Mathilde, Marjorie, François, Benjamin, Aude, Kathy, Thibault, Johan & Romain, Marine, Anaïs, Fleur de Lys & Louis, Chloé, Marjory, Martin, Agathe, Camille, Martin-Louis, Louis, Lucas, Laetitia, Agathe, Romain, Yvan, Amandine, (bébé), Inès



– **en 2006** : Cerenna, Tristan, Alcen, Gaëlle, Candice, Ludivine, Alan, Kevin, Kevin, Romain & Léo, Michaël, Anna, Brice, Yzabela, Tara, Lia, Sidonie, Marie, Aziza, Albin, Rita, Sylvestre, Angelica, Arno, Miryam, Sean,Aurore, Andréa, Marie, Ashton & Sebel, Saraïelle, Rudy, Lindsay, Anaïs-Léa, Christine-Léa, Marinella, Benjamin, Alan, Ludwig, Jérôme-Yvon, Alice, Karim, Mirabelle, Linda, Cinon, Lewis, Elodie, Chloé, Sylvain, Anaïs, Mandy, Ava, Lina, Armanda, Stanislas, Luna, Nora, Léon, Audray, Samantha, Zora, (bébé), Marie-Békaa, Anaïs, Fleurs, Caroline, Agathe, Pearl, Aglaë, Sylvestre, Romain, Amandine, Alice, Adeline, Aurélien, Léo, Maxie, Chloé

– **en 2007** : Kevin, Marine, Carène, Sebel, Oliver, Alan, Rosy, (bébé), Candy, Lino, Flore, Gabriella, Magalie, Steven, Léo, Ondine, Peter, Johann, Andréa-Léa, Rubis, Hortense, Mia, Aziz-Jacky, Marine, Ulrich, Candice, Tia, Samantha, Anna, Birgit, Marina, William, Christophe, Sophie-Léa, Léon, Marie-Christine, Patricia & Steven, Athéna, Zoé, Léo, Léa, Marouchka, Amélie, Ryan, Olga, Enzo & bébé, Anne-Marie, Dolores, Romain, Anaïs, Anita, Axelle, Louis, Marine, bébé, brittany, 2 bébés morts, Jean-Noël, Gabriela

– **en 2008** : Maddie, Louis, Agatha, (bébé), André, Melba, Damien, Clémence, lexa, Anaïs, Cerise, Marine, Bérengère, Pamela, Maxime, Marie, Samantha-Léa, Constantyn, Alexandre, (bébé), Mia, Marie, Altéa, Mindy, Aude, (bébé), Alexander, (bébés jumeaux), Victoire, Alicia, Kio, Sébastien (& bébé né mort), Chloé, Erick, Steven, Roderick, Winfried, Romain, Freddy, Audray, Johann, Yanne, (3 bébés de jeunes prostituées), (bébé), Zoé, (garçon), Cassandra, Lila, Agatha, Harry, Andréa, (2 bébés), Xiao(en Chine), Pénélopée, Anne-Sophie, Amélia, Bilal, Izabela, Samantha, Magalie, Alizée, Dylan, Alizée, Isabella, Alexandre, Cerise, Alice, Wendi, Lutèce, Jean-Baptiste, (2 bébés), Amandine, Axel, Ivan, Nikolaï, Sofiane, Léa-Maria, Laure, (bébé), Kristoffer, Lucia-Léa, Zoé-Lia, Yvanna-Léan, Carolina-Léa, Mélodie, (bille), Pearl, Jordy, Christa-Léa, Hermina, Corentin, Naomia



– **en 2009** : Perle, Amandine, Amela, Anastasia, Igor, Téa, Léo, Louna, Vladimir, Enola, Sarah-Marjam, Solène, Liza, Courtney, Audrey, Lucky, Lorry, Johan, Mendi, Aurélie, Yziz, Mathilde & Romain & bébé mort-né, Boris, Mina, Kalina, Calista, Zoltaw, Alizaë, Liam, Erika & Mat, Léon, Neves, Nikolaï, Alex, Kora, Maria-Cristina, Christoff, (bébé), Steven, Mina, Ekaterina, Steven-Lee, Susyne, Sandy-Lia, Liza, Mindy, Thomas, Lister, Nizia, Svana, Isabeau, Ariane-Alia, Lister, Lillicent, Pattie, Yul, Dilor & Rodolphe, Sylvain, Ali, Lydie, Lucrèce, Eaton, Clara, Sergeï, Amélie, Marina, Hope, Karim, Chloé, (bébé), Lia & Andréa, Lucrèce

– **en 2010** : Liza, Lia & Andréa, LYvan, Benjamin, Andy, (bébé), Benjamin, Nicolaï, Alexia, Yazia, Ysate, Liam, (bébé), Kathy, Coraline, Aurore, (bébé), Marina, (5 bébés), Sandy, (bébé), Samantha, (2 bébés), Carolina, Ivana, (2 bébés), Steven, (2 bébé), Zoé, Fabien, (bébé), Agathe, Lorie (3 bébés), Zoé, (3 bébés), Ivan, (bébé), Andra, (2 bébés), Zora, Alexandre, (bébé), Maysse, Kesha, (2 bébés), Alexandra, (bébé), Lorna, (2 bébés), Sandrine, (5 bébés), Khénotra, (bébé), Lorie, (2 bébés), Tamara, Steven, Anaïs, (4 bébés), Hugo, Nordin, (bébé), Agatha, (bébé), (bébé mort), Ashok, (2 bébés), Sergeï, Dickson, Suzie, Armonge, Arielle, Milène, (bébé), (bébé mort), William, Mandy, Marine, Liam, Katia, Nikita

– **en 2011** : Ashock, Zoë, Killy, Caroly, Stim, Hermine, Laverne, Rodolphe, Maroud, Léa, (bébé), Najed, Rodolphe, Nikolaï, Noah, Ekaterina, Lydie, (bébé), Boris, (bébé), Laverne, Martin, Anatoly, (7 bébés), Steven, Anaïs, Cerise, David & Sarah & Adam (triplets), Nicolaï

– **en 2012** : Boris, (4 bébés), Perl, (2 bébés), Olaf, (2 bébés), Rubis, (1 bébé), Tamzine, Mirara, Ariana, Candy, Steven, Baya, Piotr, Bella, Joy & Leslie, Zoé, Sandria, Boris, May, Kelly, Mona, Sophie, Daria, Jan, Zoë, Marine, Zoya, Natalva, Cara, Boris, Katia, Liné, Igor, Alexa, Tini, Serge, Léa, Nicolaï, Mia, Malina, Yalinara, Gillana, Zoë, Zoya, Vlady, Nina, Katy, Lee, Soë, Carla, Manon,

Natacha, Zahia, Alexa, Nicolaï, Mika, Dimitrij, Katarina, Natasha, Lee, Chloë, Lorna, Yossine

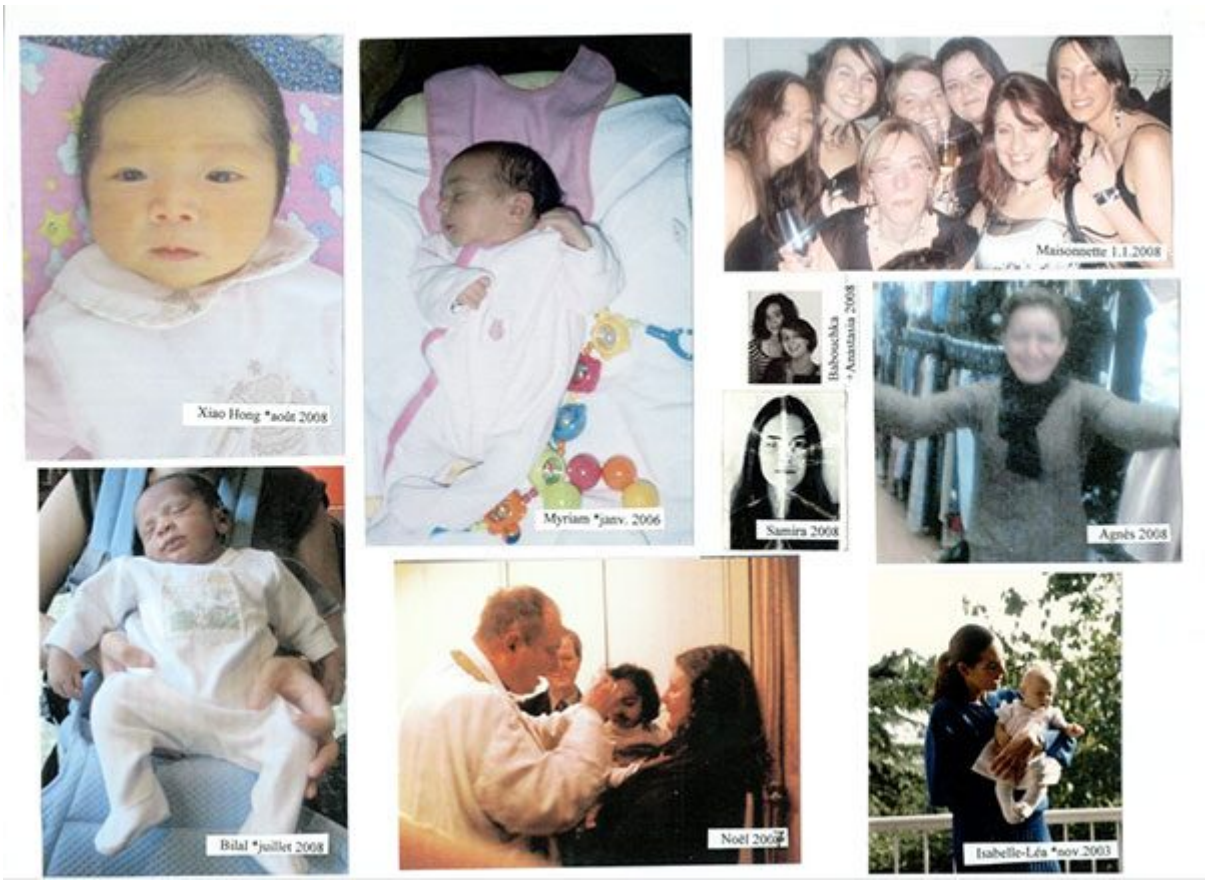

– **en 2013** : Tom, (bébé), Max & Marine, Boris, Igor, Tatiana, John, Majolie, Léo, Inèd, Batany & Karye, Dakaté, Surra, Laura, Jubril-Johan, Liza, Marty, Martey, Cerise, Lovid, Mona, Tia, Steven & Lee, Lee & Brandon, Assya, Marella & Katia, Zora, Léo, Lesa, Ivan & Sergej, Marie, Ivan & Nicolaï & Igor (triplets), Linda, Léo & Lisa, Sunny, Lee, Camille, Maya, Luna, Rosa, Anaïs, Tia, Cerise, Liza, Yvan, Matt, Lola & Chloé, Butney, Matthieu, Luna, Anaïs-Liza, (bébé), Igor, Zora & Yul, Mehdi, Redney, (bébé), Steven, Lilita, Ambre, Angya, Stella, Lara, (bébé), Macha, Lina, (bébé), Luna, (2 bébés), Cerine, Kim & Max, Sandy & Lorna, Maya, Isarella, Bettany & Bryan, Cora, tara, Suzy, Zoé, Shéhérazade, Thimoth, Tara, Aliéna & Alexandra, Sacha & Igor, Kenza & Célia, Eléonore, Liza, Brad & Léo, Léa

– **en 2014** : Nicolaï, Collin, Nicolas & Sergej, Soé, Marnon, Tia, Lora, Marjolaine, Max, Ulis, Mia, Noé, Justin, Suzy & Anne, Taylor, Marynne & Max, Amandine & Alix, Benjamin, Alex, Zoé, Mia, (bébé mort en fausse couche), Leroy & Stan, Joffroy & Rodney, Kevin & Maxwell, Suzy & Chloë, Clarisse, Mathew, Mils, Charly, Liam, Marvin, Naomie, Kenza, Zoé & Tia, Kelly, Liza, Zora, Liam & Marlon, Yvan & Gwella, Kitty, Tia & Zova, Mindy, Caline, Tia, Yul & Sten, Audrey, Walis & Willy, Igor & Alex, **PLUS 60 BEBES SAUVES MAIS PAS ENCORE NES…**

Cette liste ne contient pas les bébés sauvés par nos antennes en **Lituanie (22 bébés)** et **Géorgie (environ 50 bébés).** En janvier 2015, lors du sympathique déjeuner annuel de Sos Mamans à Paris, nous célébrerons avec vous tous le 1000e bébé que Dieu veuille bien nous faire sauver très bientôt. Omnia ad maiorem Dei gloriam (Tout à la plus grande gloire de Dieu) !

Bilan SOS MAMANS au 4 septembre 2014 : Nous avons pu sauver, depuis 1995, 997 bébés et

leurs mamans, donc presque 2000 personnes en détresse vitale . Actuellement nous logeons 34 femmes et jeunes filles, soit en nos studios loués, soit chez nos familles 'hébergeuses', soit en habitations à colocation, en attendant la naissance de 60 bébés sauvés (ou plus s'il y a des jumeaux). Fond de caisse à ce jour : déficitaire de 86 Euro. Budget habituel : 12.000 Euro/mois. A Dieu tout honneur et toute gloire !

NB : C'est la rentrée ! Si vous pouviez nous envoyer rapidement une aide financière, aussi minime qu'elle soit, pour nos sauvetages en instance, nous vous remercierions de tout cœur. Ceci peut se faire soit par chèque à « SOS MAMANS (UNEC), BP 70114, 95210 SAINT-GRATIEN », soit préférablement par virement instantané (Paypal) sur notre site www.radio-silence.tv sur la page d'accueil en bas de la colonne gauche.

Cher lecteur, chère lectrice,
vous faites partie de nos donateurs ou coopérants, et nous nous faisons une joie de partager avec vous, par le biais des extraits de notre "Journal de bord", nos joies et nos peines.
Ce "Journal" devient un monument de l'espérance, prouvant que le crime de l'avortement peut être vaincu par la charité chrétienne.
Nous sommes fiers et heureux de vous savoir à nos côtés. Restez y, s'il- vous- plaît !
Vous faites véritablement partie de l'équipe de SOS MAMANS, merci, et en avant !
Site Internet : (rubrique SOS MAMANS)
Dons immédiats possibles sur ce site Internet en page d'accueil, en spécifiant : « pour Sos Mamans ».

Pour tout renseignement, contact ou don :

S.O.S MAMANS (UNEC)
B.P 70114
95210 St-Gratien
Rép/Fax 01 34 12 02 68
sosmamans@wanadoo.fr

Source : laportelatine.org/activite/s-o-s-mamans-journal-de-bord-n-64-1995-a-2014-des-centaines-de-bebes-sauves
© La Porte Latine — Fraternité Saint-Pie X, District de France