Communiqué des Editions Clovis-Fideliter – Missel quotidien des fidèles : parution le 1 mars 2013

Publié le 1 mars 2013
2 minutes

Description

Missel conforme aux rubriques du missel de 1962 (rite dit de saint Pie V) – Textes latin et français en vis-à-vis – Ordinaire de la messe – Brève présentation du rite dominicain – Toutes les messes de l'année liturgique (Temporal et Sanctoral complet, ainsi que toutes les cérémonies de la Semaine sainte) – Table des fêtes mobiles – Propre des diocèses de langue française – Messes et oraisons votives – Messes des Quatre-temps – Rite du baptême – Rite de la confirmation – Sacrement de l'eucharistie (communion d'un malade) – Sacrement de pénitence (avec un examen de conscience détaillé, une méthode pour se confesser et les septs psaumes de la pénitence) – Cérémonie et messe de mariage – Sacrement de l'ordre – Rite de l'extême-onction avec les prières pour les agonisants – Liturgie des défunts – Bénédictions diverses – Nombreuses prières de vie chrétienne – Litanies – Chemin de Croix – Mystères du rosaire – Hymnes séquences et chants – Notations grégoriennes (Les 18 Kyriale, Les 7 Credo, Messe royale de Henri du Mont, Asperges me, Vidi Aquam, Te Deum, Veni Creator, Liturgie des défunts, Antiennes à la Vierge) – Index alphabétiques (général et détaillés). Courverture reliée simili cuir, dorure sur les tranches, 4 signets de couleur.
Ce missel a été entièrement recomposé par les éditions Clovis dans une mise en page claire et élégante.

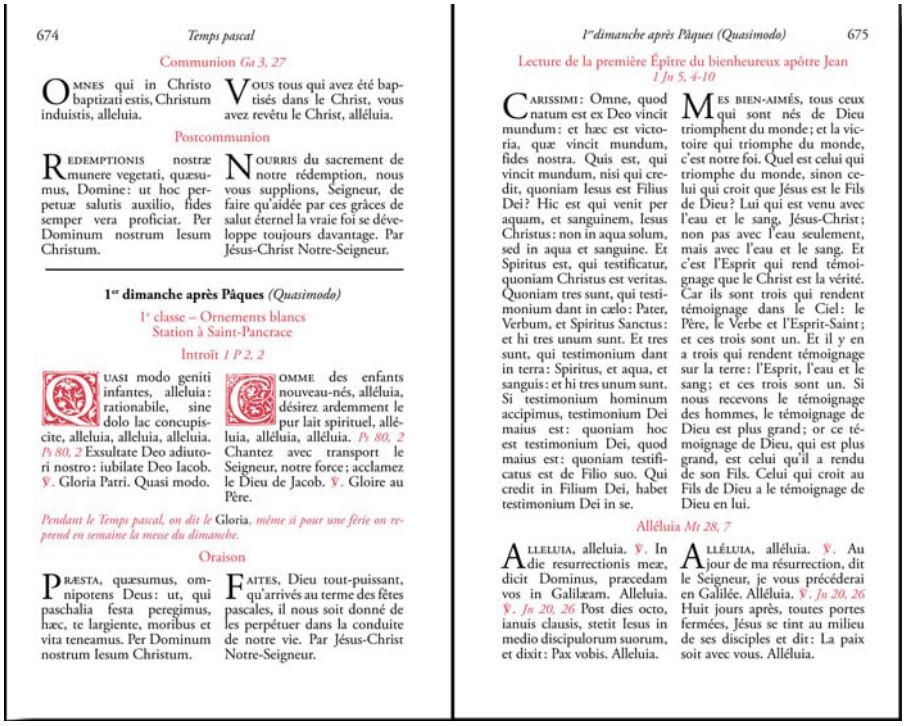

674 *Temps pascal*

Communion *Ga 3, 27*

OMNES qui in Christo baptizati estis, Christum induistis, alleluia.

VOUS tous qui avez été baptisés dans le Christ, vous avez revêtu le Christ, alléluia.

Postcommunion

REDEMPTIONIS nostræ munere vegetati, quæsumus, Domine: ut hoc perpetuæ salutis auxilio, fides semper vera proficiat. Per Dominum nostrum Iesum Christum.

NOURRIS du sacrement de notre rédemption, nous vous supplions, Seigneur, de faire qu'aidée par ces grâces de salut éternel la vraie foi se développe toujours davantage. Par Jésus-Christ Notre-Seigneur.

1er dimanche après Pâques *(Quasimodo)*

1e classe – Ornements blancs
Station à Saint-Pancrace

Introït *1 P 2, 2*

QUASI modo geniti infantes, alleluia: rationabile, sine dolo lac concupiscite, alleluia, alleluia, alleluia. *Ps 80, 2* Exsultate Deo adiutori nostro: iubilate Deo Iacob. ℣. Gloria Patri. Quasi modo.

COMME des enfants nouveau-nés, alléluia, désirez ardemment le pur lait spirituel, alléluia, alléluia, alléluia. *Ps 80, 2* Chantez avec transport le Seigneur, notre force; acclamez le Dieu de Jacob. ℣. Gloire au Père.

Pendant le Temps pascal, on dit le Gloria, *même si pour une férie on reprend en semaine la messe du dimanche.*

Oraison

PRÆSTA, quæsumus, omnipotens Deus: ut, qui paschalia festa peregimus, hæc, te largiente, moribus et vita teneamus. Per Dominum nostrum Iesum Christum.

FAITES, Dieu tout-puissant, qu'arrivés au terme des fêtes pascales, il nous soit donné de les perpétuer dans la conduite de notre vie. Par Jésus-Christ Notre-Seigneur.

1er dimanche après Pâques (Quasimodo) 675

Lecture de la première Épître du bienheureux apôtre Jean
1 Jn 5, 4-10

CARISSIMI: Omne, quod natum est ex Deo vincit mundum: et hæc est victoria, quæ vincit mundum, fides nostra. Quis est, qui vincit mundum, nisi qui credit, quoniam Iesus est Filius Dei? Hic est qui venit per aquam, et sanguinem, Iesus Christus: non in aqua solum, sed in aqua et sanguine. Et Spiritus est, qui testificatur, quoniam Christus est veritas. Quoniam tres sunt, qui testimonium dant in cælo: Pater, Verbum, et Spiritus Sanctus: et hi tres unum sunt. Et tres sunt, qui testimonium dant in terra: Spiritus, et aqua, et sanguis: et hi tres unum sunt. Si testimonium hominum accipimus, testimonium Dei maius est: quoniam hoc est testimonium Dei, quod maius est: quoniam testificatus est de Filio suo. Qui credit in Filium Dei, habet testimonium Dei in se.

MES BIEN-AIMÉS, tous ceux qui sont nés de Dieu triomphent du monde; et la victoire qui triomphe du monde, c'est notre foi. Quel est celui qui triomphe du monde, sinon celui qui croit que Jésus est le Fils de Dieu? Lui qui est venu avec l'eau et le sang, Jésus-Christ; non pas avec l'eau seulement, mais avec l'eau et le sang. Et c'est l'Esprit qui rend témoignage que le Christ est la vérité. Car ils sont trois qui rendent témoignage dans le Ciel: le Père, le Verbe et l'Esprit-Saint; et ces trois sont un. Et il y en a trois qui rendent témoignage sur la terre: l'Esprit, l'eau et le sang; et ces trois sont un. Si nous recevons le témoignage des hommes, le témoignage de Dieu est plus grand; or ce témoignage de Dieu, qui est plus grand, est celui qu'il a rendu de son Fils. Celui qui croit au Fils de Dieu a le témoignage de Dieu en lui.

Alléluia *Mt 28, 7*

ALLELUIA, alleluia. ℣. In die resurrectionis meæ, dicit Dominus, præcedam vos in Galilæam. Alleluia. ℣. *Jn 20, 26* Post dies octo, ianuis clausis, stetit Iesus in medio discipulorum suorum, et dixit: Pax vobis. Alleluia.

ALLÉLUIA, alléluia. ℣. Au jour de ma résurrection, dit le Seigneur, je vous précéderai en Galilée. Alléluia. ℣. *Jn 20, 26* Huit jours après, toutes portes fermées, Jésus se tint au milieu de ses disciples et dit: La paix soit avec vous. Alléluia.

2 300 pages – 11 x 16 cm

Renseignements et commandes

Clovis
BP 118
92 153 Suresnes Cedex
FRANCE
www.clovis-diffusion.com